BURONSON - TETSUO HARA

KEN
IL GUERRIERO

17

LA TECNICA DI CENTO

EDIZIONI STAR COMICS

sommario

• KEN IL GUERRIERO •

Memorie	pag. 2
Capitolo 143: Il cacciatore di taglie ricercato	pag. 3
Capitolo 144: Il Falco d'oro	pag. 24
Capitolo 145: La tecnica di Gento	pag. 44
Capitolo 146: Nanto si risveglia	pag. 62
Capitolo 147: La maschera senza lacrime	pag. 82
Capitolo 148: La ferocia del Generale	pag. 103
Capitolo 149: L'ultimo viaggio	pag. 123
Capitolo 150: La lancia della rabbia	pag. 145
Capitolo 151: L'ombra nera della morte	pag. 167
Come leggere un manga	pag. 187
L'angolo di Hokuto	pag. 188

credits

Ken il guerriero di **Buronson e Tetsuo Hara**
Mensile - Anno II - Numero 17 - Maggio 1998
Autorizzazione Tribunale Perugia nr. 34/96 dell'11/10/96
Pubblicazione a cura di:
Kappa Srl, via del Milliario 32, 40133 Bologna
Direttore editoriale e responsabile:
Giovanni Bovini
Progetto editoriale, linea grafica e supervisione:
Andrea Baricordi, Massimiliano De Giovanni
Andrea Pietroni, Barbara Rossi
Segretaria di redazione Perugia:
Emilia Mastropierro
Amministrazione:
Maria Grazia Acacia
Segretaria di redazione Bologna:
Serena Varani
Curatore di testata:
Barbara Rossi
Grafica e impaginazione:
Marco Tamagnini
Corrispondenza con il Giappone e Traduzioni:
CIG - Comunicazioni Italo Giapponesi, Spoleto
Adattamento testi e Proofreading:
Monica Carpino
Adattamento grafico:
Fiorella Sorano, Alcadia Snc
Lettering:
Alcadia Snc
Supervisione tecnica:
Sergio Selvi
Fotocomposizione:
Fasertek, via del Milliario 32, 40133 Bologna
Editore:
Edizioni Star Comics Strada Selvette 1bis/1, Bosco (PG)
Stampa:
Grafiche Bovini - Bosco (PG)
Distributore per le edicole:
CDM Srl - Centro Diffusione Media, v.le Borghi 172, 00144 Roma - Tel. (06) 5291419

Copyright: HOKUTO NO KEN
© 1983 by BURONSON, TETSUO HARA
All rights reserved. First published in Japan in 1983 by SHUEISHA Inc., Tokyo. Italian translation rights in Italy arranged by SHUEISHA Inc. through Tuttle-Mori Agency, Inc.Tutti i diritti sono riservati. Gli episodi sono riprodotti con il permesso della casa editrice Shueisha.
© Shueisha e Edizioni Star Comics Srl per le parti in lingua italiana. La versione in lingua italiana è pubblicata dalle Edizioni Star Comics dietro licenza della Shueisha, adattata con il benestare dell'autore.

memorie

Ventesimo secolo: il nostro pianeta è avvolto dalle fiamme di una guerra nucleare. Gli oceani evaporano, la terra inaridita si squarcia, sembra che tutte le specie esistenti siano estinte... Tutte eccetto una: la razza umana! In questo desolato scenario si muove Kenshiro, un misterioso individuo apparentemente privo di meta. Quest'uomo, che reca su di sé sette cicatrici che compongono la costellazione dell'Orsa Maggiore, altri non è che l'erede della sacra scuola di Hokuto, una micidiale tecnica di combattimento che permette di far esplodere l'avversario dall'interno del corpo. Come non c'è Yin senza Yang non c'è Hokuto senza Nanto, altra disciplina millenaria che utilizza una micidiale arte marziale capace di rendere gli arti taglienti come rasoi. Infatti le due scuole, rivali ma con un ferreo codice d'onore, lottano per riportare l'ordine nel caos del dopobomba. Dopo aver sconfitto il fratellastro Raoul proclamatosi Re di Hokuto, Ken parte per un volontario esilio assieme all'amata Julia.

Questa è l'alba di una nuova era per il genere umano. Troppo bello per essere vero, infatti dopo alcuni anni di pace assoluta esplode di nuovo la violenza e Ken, dopo aver pregato sulla tomba di Julia, deve tornare a combattere per aiutare i suoi amici Lynn e Burt, che in sua assenza hanno creato il micidiale esercito di Hokuto per opporsi al nuovo tiranno.

EV-
VIVA,
BURT!
URRÀ!
EVVI-
VA! CE
L'AB-
BIAMO
FATTA!
IL CACCIATORE DI TAGLIE RICERCATO!

SMILE

ANDIAMO! IL NOSTRO PROSSIMO OBIETTIVO È LA CAPITALE!
PFUI... LA FIGLIA DI UN CACCIATORE DI TAGLIE RIMARRÀ SEMPRE TALE!
BASH
IL CACCIATORE DI TAGLIE RICERCATO!

CERCHERO' DI COSTRUIRE UN MONDO MIGLIORE PER TE!
E VA BENE!
SMILE
UN MONDO DI CUI POTRAI VANTARTI QUANDO RACCONTERAI DI TUO PADRE, CARA ASUKA!
SEI CONTENTA ANCHE TU, EH?
AH AH AH!
LEN! L'AFFIDO A TE!
FRUSH

CHI VUOLE LIBERARSI DALL'INFAMIA DI CACCIATORE DI TAGLIE ASSIEME A ME MI SEGUA!
UH UH... C'È UNA COSA CHE DEVO FARE SUBITO!
WROOOAR
WRRROOOO

CO-SA?!
AL CAMPO DI CONCENTRAMENTO DEI RIBELLI DI SERIE A!
CRUNCH
AIN!
DOVE ANDIAMO?
WRROORR
VUOI ASSALTARE IL CAMPO DI CONCENTRAMENTO?
AIN!
SE LI LIBERIAMO, POTRANNO ESSERE DELLE ARMI MICIDIALI... CHISSA' CHE CASINO CHE COMBINERANNO...
UNA VOLTA CI FECI RINCHIUDERE DUE UOMINI CHE ERANO ACCUSATI DI RIBELLIONE CONTRO IL POTERE CENTRALE...
YEAH!
WUSH
NON IMMAGINAVO CHE FOSSE PIU' DIVERTENTE FARE IL RICERCATO, PIUTTOSTO CHE IL CACCIATORE DI TAGLIE!
UH UH UH...

WROOARR
WROOM
SKREEK
WOOOSHHH
C'È POCO DA SCHERZARE!
TUTTI FUORI! FRA POCO AVRÀ LUOGO L'ESECUZIONE!
KRAA
KRAA

SI'! MI E' STATO IMPARTITO L'ORDINE DALLA CAPITALE!
SIGNOR DIRETTORE... MA LI VUOLE GIUSTIZIARE TUTTI?!
FORZA! MUOVETEVI, VERMI!
AAAAH!
CRACK CRASP
PRESTO! FATE ALLINEARE TUTTI I PRIGIONIERI SU UNA FILA!
DOBBIAMO IMPEDIRE CHE I RIBELLI DI HOKUTO ASSALGANO QUESTO POSTO. ALTRIMENTI I DETENUTI SI UNIREBBERO A LORO!
CI STO!
ALLORA RIDUCIAMOLI IN CADAVERI, COSI' NON POTRANNO PIU' MUOVERSI!

YAH!
CRAASHH
WWSSH
EH?
CO-SA?!
CHE...
QUE-STO E' DI AIN...
WROOO

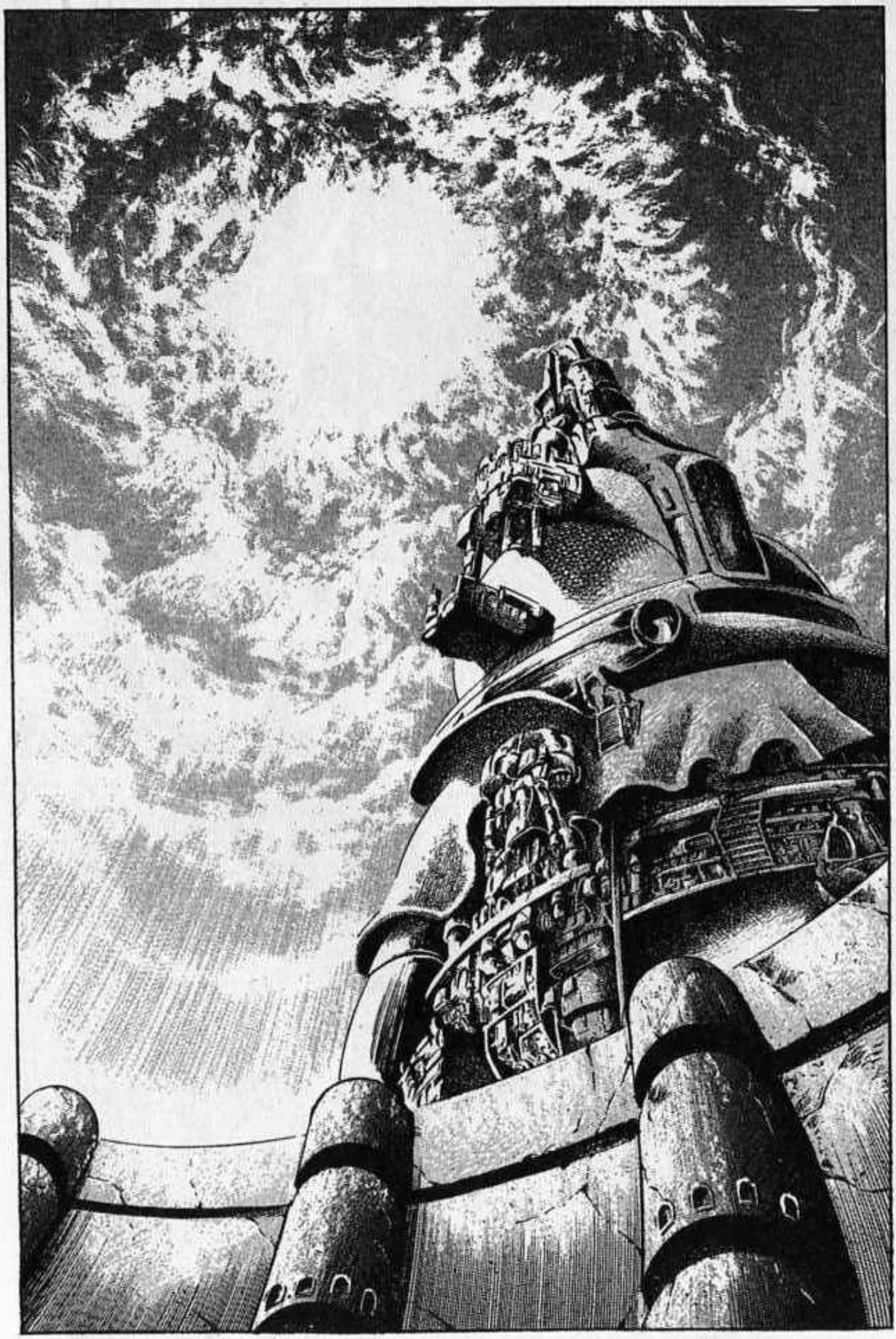

SIGNIFICA QUELLO CHE VEDI!
WOOO
A-AIN, C-COSA SIGNIFICA?!
STUMP
SOCK
SE NON VUOI CHE TI SPEZZI IL COLLO, LIBERA SUBITO I PRIGIONIERI!
WRASH
NGH ?!
STHUD

GHN!
LO SAPEVO CHE PENSAVATE QUESTE COSE SUL MIO CONTO!
M-MI FAI MALE...
MA COSA CREDI DI FARE?! NON SEI CHE UN LURIDO CACCIATORE DI TAGLIE!
NNG...
AIN! BASTA COSI'!
FLIP
MH?!
WOOO
MA ADESSO VI FARO' CAMBIARE IDEA!
IIHH!

LURIDO TRADI-TORE!
ASU-KA...
LEN!
BE', TRADI-TORE...
S-SÌ, LO GARANTISCO IO! IN CAMBIO DELLA SUA TESTA, VI DARÒ TUTTI I SOLDI CHE VOLETE!
PER GIUNTA, ADESSO C'È UNA BELLA TAGLIA ANCHE SULLA TUA TESTA!
NOI CONTINUEREMO A GODERCI LA VITA FACENDO I CACCIATORI DI TAGLIE!
DICO BENE, DIRETTORE?
NESSUNO DI NOI È TANTO STUPIDO DA SEGUIRTI! MA COME SI FA A PENSARE DI METTERSI CONTRO LA CAPITALE E IL GOVERNO CENTRALE?!

ASU-
KA!
TAP
TAP
UH UH UH! NON POSSIA-
MO CERTO LASCIARCI
SFUGGIRE UNA TAGLIA
CHE E' BELLA PRONTA DA-
VANTI AI NOSTRI
OCCHI!
GRAB
...SE CI
TIENI
ALLA
VITA DI
ASUKA!
LASCIA
SUBITO IL
SIGNOR
DIRET-
TORE...
FUSH
EH
EH
EH...
PFUH...
BOSH
MH?!
FLIP
TENGA,
DIRET-
TORE!

OGH!
T-TI AMMAZZO DI BOTTE!
RATTLE
EH EH EH!
STUMP
TATATAP
BRUT-TO BA-STAR-DO!
LO FACCIA FARE ANCHE A ME!
EHI, DIRET-TORE!
ANF ANF!
EH EH EH!
GAH!
UGH
SPONK

AAAH!
WUSH
SBAM
GAH!
TE LA SEI CERCATA, AIN! MI DISPIACE SOLO CHE TU NON POSSA SCEGLIERE COME MORIRE!
PAT
PAT
EH EH EH EH!
AH AH! MUORI! MUORI!
SBO
SDANK
SKROM
FACEVI IL LEADER SOLO PERCHE' ERI DOTATO DI UN MINIMO DI ABILITA', MA NON L'HO MAI SOP-PORTATO!

GRR
GRAB
DAI! PRO-VA!
PRO-VACI E VE-DRAI!
C-COSA SIGNIFICA IL TUO SGUAR-DO? VORRESTI OPPORTI A ME? LA UCCIDERO!
GRAB
OH!
.....
STRON-ZO...
GRAB
MH?

AAH!
AH!
K-KEN!
GOAB
AH... AAH!
CORAG-GIO, AIN... NON FARE COMPLI-MENTI!
NON STATE A GUARDA-RE! UCCI-DETELO!
AHH!
AHH!
TU...
EH EH...

STUNG
AAAAH!
FAI TROPPO RUMORE!
AVANTI! UCCIDETELO!
SI'! OH, TI PREGO!
VUOI SALVARTI?
SI'! TANTO!
TI FA MALE?
STUNG
NOO!
PIETA'! FERMO!
AAAAAH!
MI DISPIACE... MA NON SI PUO'.

SI E' FER-MATO!
ZZAGK
EH?!
RATTLE
HEH
EHI!
OOH... AHH...
RATTLE
DAM-ME-LO!
ANF!
AHH!
OOH, CHE MA-LE CHE MI HAI FAT-TO!
SSHH

FIUU...
PAT
FLIP

P-PERCHE' MI HAI SALVA-TO?

UGH!
SBRANG

...NON E' ANCORA ARRIVATA LA TUA ORA!
SOLO PERCHE'...

IL FALCO D'ORO

WOOOSH
SECONDO ME, LE DUE PERSONE CHE VOGLIO SALVARE SONO RINCHIUSE IN UNA CELLA SPECIALE!
TAP TAP TAP
VIENI, KEN!
NO...
CLANK
GH!!!
DEV'ESSERE QUESTA, AIN!
EH?!
SLAM
SARÀ QUI!

MAH! SPERO CHE SIANO ANCORA VIVI!
WHOOOOO
IIIIUUHHH

SE SONO TANTO FORTI...
...COME SEI RIUSCITO A CATTURARLI?
SONO FORTISSIMI!
HEH!
TAP TAP
QUANDO LOTTANO INSIEME RIESCONO A SPRIGIONARE UNA FORZA CHE SARA' IL DOPPIO DELLA MIA, VISTO CHE OGNUNO DI LORO E' FORTE ALMENO QUANTO ME!
SI CHIAMANO HAZ E GIL, SONO I FAMOSI FRATELLI KHAN!
THUMP THUMP THUMP THUMP
MA CHI SONO QUEI DUE?!
BASTA PRENDERLI QUANDO QUALCUN ALTRO RIESCE A METTERLI KO!
CON QUESTA!
EH!
STUB
MH...

UH UH UH... CHISSÀ IN QUALI CONDIZIONI STANNO VIVENDO...
TAP TAP TAP TAP TAP
BLINK
AH!
THUMP
WUUUSH
COSA CAVOLO FAI?

WUSH
TUNK
AH!

RATTLE
GHH!
GRAB

SI, MA... NON ESSERE COSÌ RUDE!
UGH!
VEDIAMO SE QUESTO TIZIO CI PUO' AIUTARE...
MGH!
EHI, TU! DOVE SONO I DUE FRATELLI?!
SI SARÀ FRANTUMATA LA MASCELLA... HAI DELLE PREFERENZE PER IL PROSSIMO OSSO?!
MMH... CHE BRUTTO RUMORE!
CRAK
MGH!
N-NON LO SO!
CONFESSO! CONFESSO!
RATTLE
IIH!
IIH!

RATTLE
SSSSH
PLIK
PLIK
NO... NO, FRATEL-LO... E' LA 18.650.767ª!
HMM... AH, SÌ...? EH EH, FORSE MI ERO ASSO-PITO UN PO'!
AAHHH... LA 18.650.765ª GOCCIA!

COME VA?
CIAO!
STAP!
MH!
GIÀ...
PLINK
AAH... PIUTTOSTO CHE FINIRE COSÌ, ERA MEGLIO NASCERE CON UN CORPO PIÙ DEBOLE, COSÌ ALMENO SAREMMO MORTI
HAI VISTO CHE TIPI?! SONO COMPLETAMENTE CEMENTATI E RESISTONO PERFETTAMENTE ALLA TORTURA DELLA GOCCIA... UNA PERSONA NORMALE SAREBBE IMPAZZITA IN UN GIORNO SOLO!
GUARDA, KEN!
E-EHI, ASPETTATE! SE MI UCCIDETE, NON AVRETE NESSUNA POSSIBILITÀ DI SALVARVI!
PTUU!
BRUTTO BASTARDO! TI AMMAZZO!
T-TU SEI AIN!
OOH!
...
E POI... SE NON FOSSE STATO PER ME, A QUEST'ORA SARESTE MORTI, VERO KEN?
E' VERO CHE QUI VI CI HO SPEDITO IO. MA ADESSO SONO VENUTO A LIBERARVI!

AH AH! SARÀ UN PO' DIFFICILE ROMPERE QUESTO!
TOC TOC
NON PENSI ANCHE TU, KENSHIRO?
UFF!
TONK
OH!
VUSH
L-LO SO!
POCHE STORIE, TIRACI SUBITO FUORI!
GRRR!
CRRAK
NON PROPRIO!
AAH!
THUMP
ADESSO POSSIAMO FARCELA DA SOLI!
UR-RÀ!
CRAKLE
CRAKLE
OHH!

OOH!
AAAH!
RUMBLE
RUMBLE
TONK
JOOH!
U-UN MOMENTO!
IIH!

LE SETTE CICATRICI SUL PETTO... ALLORA TU SEI...
MA QUEL-LE...

FLIP
FLIP
TO-GLI-TI!
PAN

POSSANO GLI UOMINI COSTRUIRE UN'EPOCA NUOVA COME QUESTO GIORNO CHE NASCE...
E' L'ALBA...

...MA QUEST'ALBA MI SEMBRA UN PO' TROPPO ROSSA, COME SE PREANNUNCIASSE UNO SPARGIMENTO DI SANGUE.

RIHAKU, SIGNORE... AVVERTITE SEGNALI DI MALAUGURIO NEL SOLE?

NON RIESCO A VEDERE CHIARAMENTE...

CHE TUTTE LE FORZE SI RITIRINO! ABBANDONIAMO LA CITTÀ!
WROOOM
RITIRATA!
NEANCHE LE TRUPPE DELLA CAPITALE SONO IN GRADO DI BLOCCARLE!
...LE TRUPPE RIBELLI DI BURT, CHE SONO AL MASSIMO DEL LORO VIGORE!
HANF! HANF! È I-IMPOSSIBILE FERMARE...
FLASH
MH ?!
SIGNOR GOVERNATORE!
GUARDI LÀ!
TAP TAP

FLASH
IL SUO CORPO BRILLA COME L'ORO! CHI E'?
BLINK
DOVE TE NE STAI ANDAN-DO?
LUI... E' VENUTO QUI!
N-NON PUO' ESSE-RE...

TI HO CHIESTO DOVE STAI ANDANDO!
SISSIGNORE!
È CHIAMATO ANCHE FALCO, IL LUPO D'ORO!
È P-PROPRIO LUI... È QUEL GIOVANE GENERALE DELLA CAPITALE IMPERIALE CHE DICONO CHE SIA DAVVERO TREMENDO!
ROTTLE
GRRR... CREPA!
È CHE...
MA... IO...
L'IMPERATORE È ADIRATO...
BLINK

WOOSH
OH!
AH!
SPRUZZ
AAAH!
PLISSH
BLORGH

PTCH

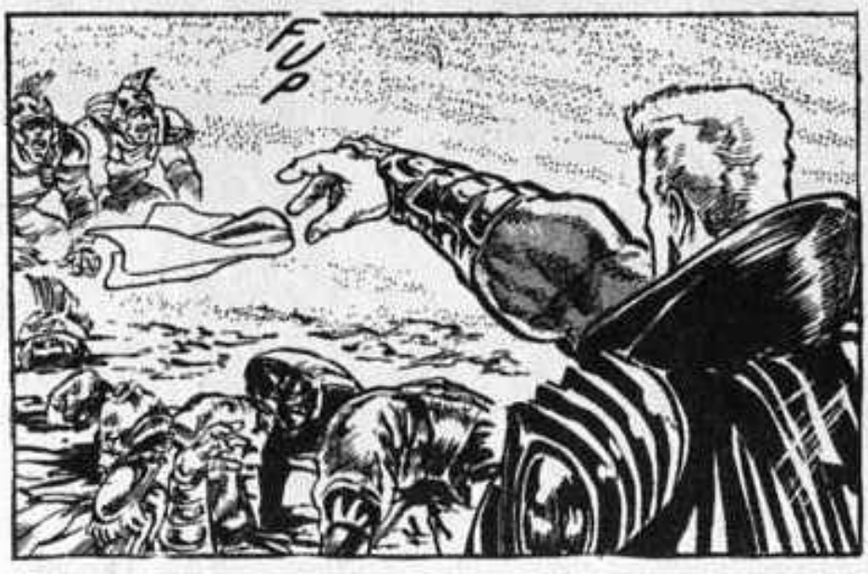
FUP

FLIP

FAL-
CO...
UN GENERALE DELLA CAPITALE IMPERIALE DOTATO DI UNA TECNICA TERRIBILE!
SI CHIAMA FALCO D'ORO!
CHI E' STATO A SCONFIGGERVI IN COMBATTIMENTO?
STHUMP

LA TECNICA DI GENTO

...DI CUI TUTTI RACCON-TANO LE GESTA!
ANCHE A ME E' VENUTA VOGLIA DI DIVENTA-RE UNO DI QUEGLI EROI...

FLAP

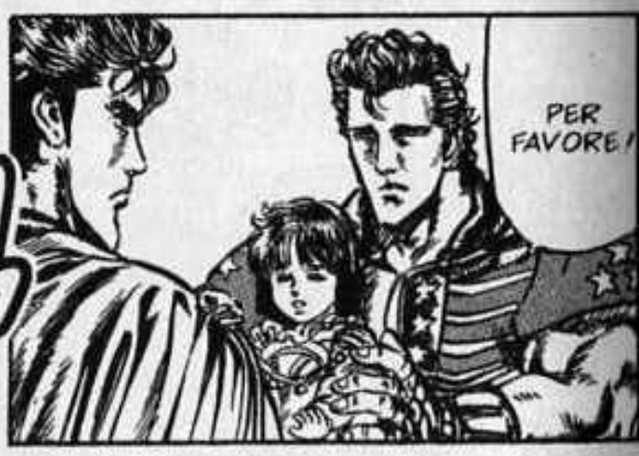
PER FAVORE!

VA BENE!
GRAB

LA PORTE-RO' LI'!
CONOSCO UN VILLAGGIO IN CUI ABITA UNA DONNA AFFET-TUOSA, MA ANCHE MOL-TO FORTE!

WOOOSHHH
CLIP CLOP

STHUMP
BRRRR
RATTLE

ZASH
OH...
MA-
MIYA...
AILY...
KEN...
K...

MAMIYA, DEVO CHIEDERTI UN FAVORE...

K-KEN-SHIRO...
ERA DA MOLTO CHE NON CI VEDE-VAMO!

E' STATO UCCI-SO?!
FRUSH
E' DEL DECANO... E' STATO UCCISO!

D'AC-CORDO!

DI CHI E' QUESTA TOMBA? SEMBRA NUOVA...

AL NOSTRO VILLAGGIO AVEVAMO DECISO DI SMETTERE DI COMBATTERE, E VIVEVAMO TRANQUILLI ASSIEME ALLE ANIME DI REI E DEGLI ALTRI UOMINI... MA POI ALL'IMPROVVISO E' ARRIVATA LA TEMPESTA!
LA CAPITALE IMPERIALE HA DECISO DI INTERVENIRE!
...UN GENERALE DELLA CAPITALE IMPERIALE CHE SI E' PRESENTATO COL NOME DI FALCO!
E' STATO UN UOMO CHE RISPLENDEVA COME L'ORO...
FALCO!
WUUSH
ZASH
FLASH
FLASH

STOP
FLASH
FLASH
WOOOSH
RAOUL... TOKI... REI...
SONO I GUERRIERI DI HOKUTO E DI NANTO?
SI... ERANO UOMINI VALO-ROSI...

WUP
L'IMPE-
RATORE
È ADI-
RATO!
NO...
FERMO!
RATTLE
D'ORA IN
POI HOKUTO
E NANTO DO-
VRANNO ESSE-
RE CANCELLATE
DALLA MEMO-
RIA DEI PO-
POLI!
OOH!
BAKROOm
AH!

GRR
AL-
LORA
DEVI
MO-
RIRE!
COS'HAI
FATTO?
C...
SEI TU IL
DECANO DI
QUESTO
VILLAG-
GIO?
SÌ...
SONO
IO...
WOOSH
TAP TAP
DE-
CA-
NO!
AH!

SPRUZZ
UNA VOLTA CHE LUI NON ESISTE PIU' ANCHE LA VOLONTA' COLLETTIVA VA IN FUMO!
IL DECANO IMPERSONA LA VOLONTA' DELLA TRIBU' DI CUI E' CAPO!
DE-CA-NO!
BLINK
SONO STATO CHIARO? DA OGGI E' PROIBITO RACCONTARE STORIE DI HOKUTO E DI NANTO ALLA VOSTRA DISCENDENZA! SOPPRIMERO' CHIUNQUE COMANDI UNA TRIBU' DI RIBELLI, ANCHE SE SI DOVESSE TRATTARE DI UNA DONNA O DI UN ANZIANO!
C'E' UN'UNICA STELLA CHE BRILLA NEL CIELO... E' LA MIA STELLA MADRE, QUELLA DELL'IMPERATORE...
LA STELLA DELL'ORIGINE!
PLINK
L'ORSA MAGGIORE E' COME UN CARRO ARMATO AL SERVIZIO DELLA STELLA DELL'IMPERATORE... HOKUTO E' SOLTANTO UNO DEI SUOI GUERRIERI! IL FATTO DI ESSERSI RIBELLATO ALL'IMPERATORE E' UN GRAVE REATO! ELIMINARE HOKUTO E' UN EDITTO IMPERIALE!

WUUUSHH

FLASH

L'ERA DELL'IMPERATORE E DELLA SUA SUBLIME TECNICA DI GENTO È COMINCIATA!

WUUUSH

HA DETTO CHE L'IMPERATORE CANCELLERÀ HOKUTO?

MA... COME ...?!
FLASH
RUMBLE
SIGNOR RIHA-KU!
OH... C'È IL TERRE-MOTO?!
IL SANGUE... VEDO IL SANGUE GRONDARE DA UN GIOVANE CHE HA A CHE FARE CON NANTO E HOKUTO!
BROOOM
NON ABBIAMO ALCUNA VIA DI SCAMPO!
GGH ...
AAH!
GHAH!

ROAARRR
RIBELLI DI HOKUTO! SIETE SCONFITTI, MA IO NON AMO I SACRIFICI INUTILI...
VOI SOLDATI VIVRETE PER TRAMANDARE LE GESTA DELL'IMPERATORE AI POSTERI!
MA IL VOSTRO CAPO, COLUI CHE HA COMBATTUTO IN NOME DI HOKUTO, NON SARÀ PERDONATO IN NESSUN MODO!

AVER PUNTATO LA SPADA CONTRO L'IMPERATORE E' UN CRIMINE IGNOBILE! SI FACCIA AVANTI IL CAPO!
CHI PORTA IL NOME DI HOKUTO O DI NANTO DEVE ESSERE ELIMINATO, E PERFINO I SUOI DISCENDENTI!

B-BURT...

EH... SONO FELICE DI SACRIFICARE LA MIA VITA PER SALVARE GLI ALTRI!

TAP
BURT!

UUH... BURT!
SI!
B-BURT!
SEI TU?

STLAK
FLIP
VERRAI CON ME ANCHE TU!
NON MORIRÒ DA SOLO!
UH UH UH... PERÒ...
WUSH
SVUM
PRENDI!
BLINK

GRRR
NON POTRÀ MAI COMPETERE CON LA MIA TECNICA SUBLIME DI GENTO!
UH UH... DO-POTUTTO HOKUTO È LA STELLA CHE PUÒ BRILLARE SOLO DI NOTTE!
OH!
CATCH
ADES-SO MO-RIRAI!
SBAM
NOO!
ECRI-

NON SEI TU IL CAPO! I TUOI OCCHI SONO QUELLI DI CHI E' PRONTO A MORIRE PER QUALCUNO PIU' IMPORTANTE DELLA PROPRIA VITA!
NO!
VUSH
ADDIO, LYNN... ADDIO A VOI TUTTI!
RIESCO A VEDERLO CHIARAMENTE!
FUSH
IL CAPO SEI TU!

NANTO SI RISVEGLIA

LYNN! BURT! NON DATE ASCOLTO AL VOSTRO ISTINTO!
CLOP CLOP CLOP
VOI NON AVETE ALCUNA POSSIBILITÀ DI VINCERE CONTRO UN GUERRIERO INVIATO DALL'IMPERATORE E PER GIUNTA DOTATO DELLA TECNICA SUBLIME DI GENTO!
WOOOSH
COS'HAI, RE NERO?
OOOOCH

WWOOO
OAAARRRRRR

LA RIBELLIONE DI HOKUTO E' FINITA... TU DEVI MORIRE QUI.
EH EH EH... IO SONO SORIA DALLA LUCE VIOLA, UNO DEI GENERALI DELLA CAPITALE IMPERIALE!
DAAN
WO

NO! LEI NO!
STUMB

BLINK

SONO PRONTA A MORIRE!
RINGRAZIO TUTTI VOI! STATE INDIETRO!

...

NEMMENO LE DONNE E I BAMBINI MI FANNO PIETÀ... TI UCCIDERÒ IN NOME DELL'IMPERATORE!

TAP
ECCOLI LAGGIU'

SPERIAMO CHE LYNN E BURT SIANO ANCORA VIVI...
FIUUU! MA QUANTI SONO?!
MA COSA POSSIAMO FARE? SIAMO SOLO IN TRE!
EH EH EH!

SBAM
UNA BOMBA?!
UNA BOMBA INESPLOSA!

FROSH FROSH
GUARDA UN PO' COSA ABBIAMO PORTATO!
EH?!

BE'... EHM... ECCO, IO...
MH?
...
WUSH
BASTA COLPIRE L'INNESCO CON QUESTO MARTELLO, E QUELLI FINIRANNO IN POLTIGLIA!
MA... CHI AVRA' L'ONORE DI COLPIRE L'ORDIGNO?
VA BENE... MINACCIAMOLI CON LA BOMBA... FORSE TOGLIERANNO L'ASSEDIO!
BE', VA BENE, PRONTI? ALLA-MOR-RA-CI-NE...
OH... EH, GIA'!
IDEA! DECIDIAMO CON LA MORRA CINESE!
BLINK
OH OH...
OOO SE!

SOCK
UGH!
FLIP
D-D'ACCORDO, A PENSO IO!
EH?
CLUNC
CHAK
WUP
SAREBBE TROPPO CRUDELE PER IL PADRE DI UNA BAMBINA!
EH! QUESTA È UNA MISSIONE SENZA RITORNO...

NOOOO!
LYNN, ANCHE QUESTO FA PARTE DEL TUO DESTINO... MUORI!
VUSSH
FLASH
WOSH
SARAI TU A MO RIRE!
WOOOO
MH?

STHUD
RUMMBLE
BOOM
UNGH!

VOI SIETE I FRA-TELLI KHAN!

ERA DA UN PO' CHE NON CI VEDEVAMO, FALCO!
DASH

EH EH!
UH... IDIOTI! SIETE VENUTI APPOSITA-MENTE PER FARVI AM-MAZZARE?

VER-
RETE
ALL'IN-
FERNO
CON NOI!
DONG
AH!
AH! AH!
IDIOTA!
LA VEDI
QUE-
STA?!

ALTRI-
MENTI
PICCHIE-
REMO SUL-
L'INNESCO
E SALTE-
REMO IN
ARIA!
TOC TOC
FALCO!
LASCIA
SUBITO
ANDA-
RE LA
RAGAZ-
ZA!

UNA...
BOM-
BA!

ZA ZA ZASH

...CI
AVETE
PENSA-
TO?
IN QUESTO
MODO MO-
RIRESTE
ANCHE
VOI...

GUAR-
DAMI
NEGLI
OC-
CHI!
EH...
SECON-
DO TE?

FALCO! PREPARATI PER UNA NUOVA SFIDA!
BE-NE!
CO-SA?!
BLINK
UH...
AHI! UFF...
RITI-RATA!
QU-QUEI MALE-DETTI!
VUP
E IL MOTI-VO È QUE-STO!
NO... QUESTA FACCENDA RIGUARDA SOLO NOI DUE!
TAP
AVEVAMO DETTO CHE L'AVREMMO BATTUTO TUTTI E TRE INSIEME!
EHI, ASPET-TATE-MI!
AIN!

AH!
FLAP
LA BANDIERA DEL NOSTRO DESTINO!
MA QUELLA È...
FLAP
FLAP
NOI DUE SIAMO MAESTRI DELLA TECNICA DEI FALCHI GEMELLI DI NANTO, UNA DELLE CENTOOTTO DISCIPLINE DELLA SACRA SCUOLA DI NANTO!
BRILK
NGH... LA BANDIERA DI NANTO!
WHOOSH
STAI FACENDO TUTTO IL POSSIBILE PER ELIMINARE QUESTE DUE STIRPI PERCHÈ TEMI CHE POSSANO UNIRSI CONTRO DI VOI!
HOKUTO E NANTO SONO LE UNICHE SCUOLE IN GRADO DI SCONFIGGERE L'IMPERATORE... E VISTO CHE HOKUTO SI STA RIBELLANDO, ANCHE NANTO DEVE INTERVENIRE!

VA BENE! IN NOME DELL'IMPERATORE, SPAZZERÒ VIA TUTTI I RIBELLI!
WOOOSSH
WOOSSH
WOOSSH
WOO
SH

SIA L'ATTACCO CHE LA DIFESA SI BASANO SULLA ROTAZIONE... LA QUINTESSENZA DELLA MIA TECNICA RISIEDE NEL CERCHIO FLUTTUANTE CAPACE DI ANNIENTARE TUTTO!
FUP
MH!
VIE-NI...
FUSH

ZZACK
SWIRL
SWIRL
SWIRL
AH AH! COLPO DELLA SPADA DI LUCE ROTANTE DI GENTO!
NGH!
WUSH
FLASH

AH AH AH AH! LA MIA TECNICA VINCENTE NON DÀ SCAMPO!
UGH!
FUSH
WRASH
SPRUZ
OOOOHH!
FLAP
...

FUOH!
WOSH
VUSH
FLASH
STUMP
GHA!

COSA TI SUCCEDE, KENSHIRO? SE TI TROVI IN DIFFICOLTÀ CONTRO DI ME, SORIA DALLA LUCE VIOLA...
...AL COSPETTO DI FALCO FARAI LA FIGURA DI UN BAMBINO!
UGH...
GUSH
MA PER ELIMINARE UN TIPO COME TE, BASTO IO!
GUARDA LA CICATRICE DEL MIO OCCHIO... TEMPO FA, FALCO ME L'HA STRAPPATO DURANTE UN COMBATTIMENTO!

TU ADESSO MORIRAI... COSÌ HOKUTO SI AVVIA A SCOMPARIRE!
WUSH
RATTLE
TUTTE LE ALTRE SCIOCCHEZZE DILLE PURE AI DEMONI DELL'INFERNO!
SORIA DELLA SUBLIME SCUOLA DI GENTO... IMPRIMERÒ IL TUO NOME NELLA MIA MENTE!
LA MASCHERA SENZA LACRIME

BLINK

ALLORA DOBBIAMO TEMERE LA TECNICA SUBLIME DI GENTO!

MH...
LA TECNICA SUBLIME DI GENTO?!

DITE CHE L'IMPERATORE HA COMINCIATO A MUOVERSI?
SI!

PERO' MENTRE LA TECNICA DI HOKUTO SI BASA SULLA DISTRUZIONE DELL'AVVERSARIO DALL'INTERNO, LA TECNICA SUBLIME DI GENTO MIRA AD ANNIENTARLO!
SIA LA DIVINA ARTE DI HOKUTO CHE LA PRODIGIOSA ARTE DI GENTO IN ORIGINE SI DEDICAVANO ALLA PROTEZIONE DELL'IMPERATORE DEL CIELO!

IN ALTRE PAROLE, UTILIZZANDO LO SPIRITO COMBATTIVO ACCUMULATO NEL PROPRIO CORPO, RIESCE A RIDURRE IN MILLE PEZZI TUTTE LE CELLULE DEL CORPO DELL'AVVERSARIO E AD ANNIENTARLO IN UN SOLO ISTANTE!
FLASH
COLORO CHE HANNO PENETRATO I SEGRETI DELLA TECNICA SUBLIME DI GENTO SONO CHIAMATI UOMINI DALLE MANI LUCENTI... UN TEMPO SI DICEVA CHE SUPERASSERO ANCHE LA SACRA SCUOLA DI HOKUTO!
WOOOAAHHH

EH EH...
FUSH
FRR
ADESSO VEDRAI LA DIFFERENZA TRA LA MIA TECNICA E LA TUA! EH EH EH!
UH UH UH... ATTACCAMI, KENSHIRO!
AAH! COLPO DI ROTAZIONE DEL DISTRUTTORE DI GENTO!
WOOOS
OOOHH!
SHH

WHAM
OORYAH!
HOKU-
TO NON
CADRA!
BLINK
WRAT
WRAT
WRA
FU

FLASH
FOOSH
WOOSH
AH!
ATAH!

NGH...
OOOH!
SPUT

AAH... IL GENERALE E'...

UNA LUCE CHE INFONDE CORAGGIO...

SACRIFICHERO' ANCHE LA MIA VITA PER QUESTA LUCE... INTANTO, TU DOVRAI MORIRE QUI!
FALCO... E' UNA LUCE CHE CI INFONDE CORAGGIO!

C-COMPLIMENTI... QUESTA SAREBBE LA SACRA SCUOLA DI HOKUTO!
NGH...

WOOOSH
EC-COCI, FAL-CO!
JOOOH!
WOSH
AH!
COLPO DISTRUTTORE DELLA CADUTA DEGLI ARTIGLI A DUE ALI DEL-LA TECNICA DEI DUE FALCHI GEMELLI DI NANTO!

FLIP
WUOOOO
WUUUM
TUMP
WHUAA
AH AH AH! ADESSO TI COLPIAMO SUL SERIO!
OOH!
WUSH
TUMB

MUO-
RI!
BLNK
FLASH
WOSH
NGH!
GHYAH!
DU DUMF
DU DU DU

WRAT
SPLAT
UHN!
WRUSH
WRUSH
AAH!
NESSUNO PUO' SCALFIRE LA PELLE DI FALCO!
RATTLE
F-FRATELLO!
GRAB
N-NO! FALCO E' TROPPO FORTE!

C-COSA FAI, FRATELLO?! NO!
WROSH
F-FERMI TUTTI!
E' FINITA PER ME, GIL... LE COSTOLE SPEZZATE MI HANNO BUCATO I POLMONI... MA VOGLIO CHE FALCO VENGA CON ME!
AIN! PORTA VIA GIL!
FRATELLO... NO!
STUD
VATTENE! CHE BISOGNO C'E' CHE MORIAMO ENTRAMBI?!
AH!
AH!
ATTENTO, HAZ!

F-FRA-TEL-LO!
AH!
SZOCK
SZOCK
RATTLE
STUM
NON HA PIU' FORZA! ABBAT-TIAMO-LO!
WUP
E' FINITA PER LUI!
AAAH!

NON SONO ANCORA MORTO!
VU SH
HAI DETTO CHE SAREMMO STATI SEMPRE INSIEME! FRATELLO MIO!
N-NOO!
WU SH
NGH...
HAZ!
ANF
ANF
ANDATEVENE VIA IMMEDIATAMENTE! CI PENSO IO A SISTEMARE TUTTO QUI!
HAZ!
NOOO!
PORTERO' FALCO D'ORO CON ME! VOGLIO CHE TU MI SALUTI CON UN SORRISO!
NON PIANGERE, FRATELLO! NON TI PREOCCUPARE!
ANF
ANF

WROOOO
FIUU...
PRE-STO, LYNN! SALI!
WROOM
AH...
AN-DIA-MO!
TUMP
...
WROOM
WROOM
SWISH
ALLORA ANDIAMO, FALCO!
WHAA
AH!

AH!
KRACK
URYAH!
AH...
OH...
MA-
LE-
DET-
TO!
THUMP
GRRR
WRASH
AH...
CAT-
TURA-
TELO!

BOOOM
AAH!
F-FRA-TEL-LO!
TUDD
TUDD
WOOOM

BRAVO, HAZ...

SPERO CHE LA TUA MORTE NON SIA VANA...

BRAM

SWURL

MA... COSA SIGNI-FICA?
MH?!

I SOLDATI DELL'IMPERATORE HANNO PROTETTO FALCO CON I LORO CORPI!

THUMP

MMMMH OOo

A FALCO NON IMPORTA UN ACCIDENTE DELLA VOSTRA MORTE! NON HA VERSATO NEMMENO UNA LACRIMA!
E' A-ASSURDO!

SIAMO FIERI... DI MORIRE... PER IL NOSTRO GENERALE!

PERCHE' L'HANNO FATTO?!
P-PER-CHE'?
EH EH!

I SUOI OCCHI NON POSSONO DARE CIO' CHE NON POSSIE-DONO PIU'!
SE NON PIANGE... E' PERCHE' HA GIA' CONSUMATO PER NOI TUTTE LE SUE LACRIME...

THUMP

CHISSA' CHE SEGRETO NASCONDE?
MA ALLO-RA...

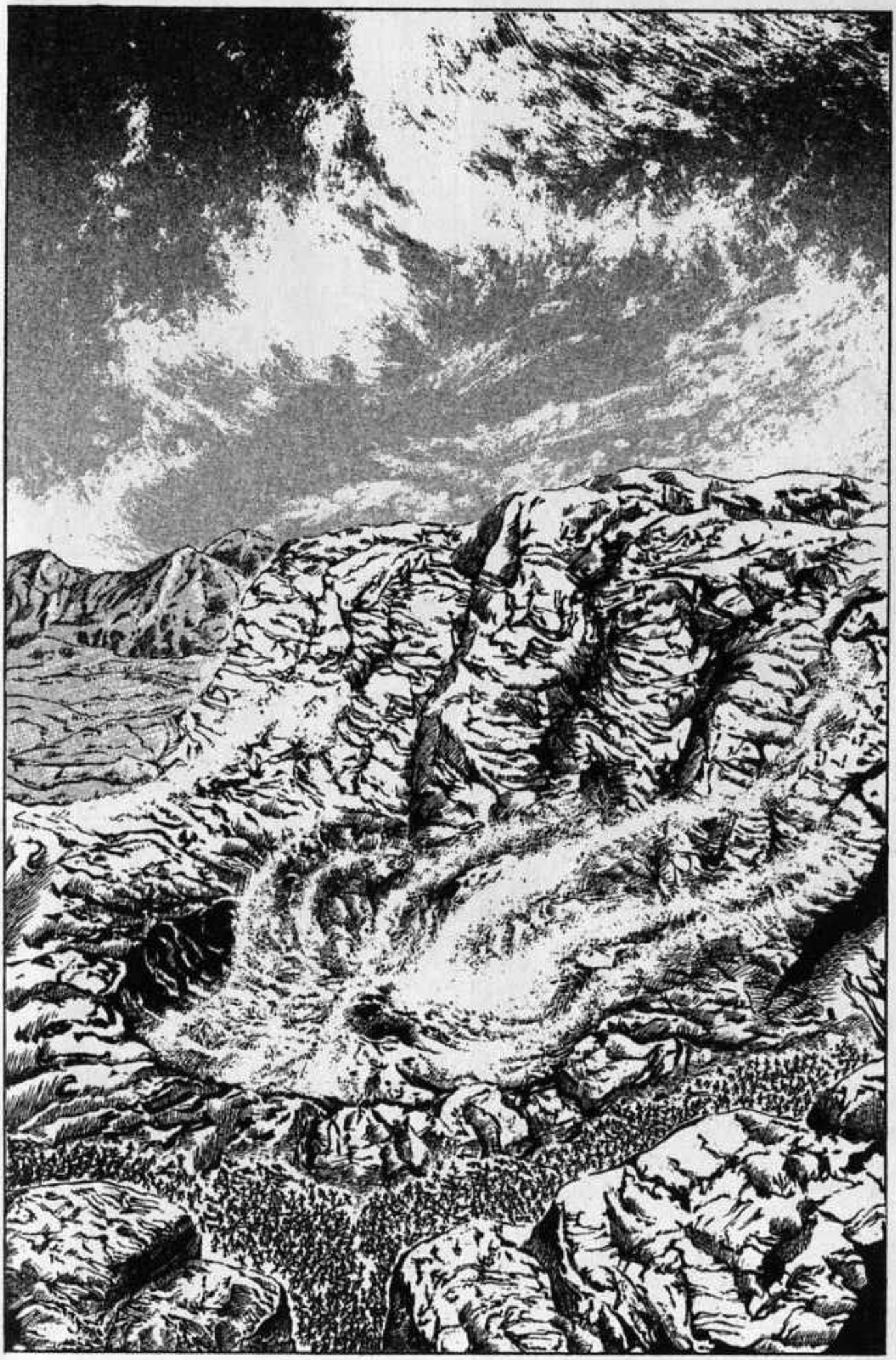

WOOOR
UH UH... ADESSO TI MOSTRO I SEGRETI DELLA SUBLIME TECNICA DI GENTO!
PER SCONFIGGERTI, UNA MANO SOLA SARÀ PIÙ CHE SUFFICIENTE!
WUSH
YAAH!
LA FEROCIA DEL GENERALE
WROSH

LA FEROCIA DEL GENERALE

HAI SCHIVATO IL COLPO! BRAVO!
SHHH
SPRUZZ
SPRUZZ
SPRUZZ
USANDO COME UNA LAMA LO SPIRITO COMBATTIVO ACCUMULATO NEL PROPRIO CORPO, FA SPARIRE LE FERITE COME SE EVAPORASSERO, OPPURE LE CONGELA!
AAH!
ASCOLTAMI BENE! LA SUBLIME TECNICA DI GENTO E' UN'ARTE MARZIALE CON LA QUALE SI POSSONO ANNIENTARE LE CELLULE DEL CORPO DELL'AVVERSARIO!
WOOOM
PAT
PAT
NESSUNO E' MAI RIUSCITO A SCAMPARE ALLA FORZA DISTRUTTIVA DEL MIO PUGNO!

THUD
GRRR
TUMP
WRAWRAT
PLISSH
AAH!
VUSH
TUP
GHI!
TUD
TUD
TUD

GLAH!
GAH!
THUD
WUSH
KIAAH!
WUSH
WUSH
AAH! GENE-RALE!
RATTLE
AFFASCI-NATI DA TE, I RIBELLI DI HOKUTO SI SARANNO MESSI IN AZIONE!
EH EH EH... S-SI... TU GLI AS-SOMIGLI MOL-TO...
UGH... FF...
ANCHE NOI CI SIAMO MESSI IN MOTO SOTTO LA GUIDA DELLA LUCE D'ORATA!
LO STESSO VALE ANCHE PER NOI!

MA COS'È QUEL BAGLIORE?
WROOO
HO CONSACRATO LA MIA VITA AL GENERALE FALCO D'ORO!
IO, SORIA DALLA LUCE VIOLA, NON SONO STATO SCONFITTO DA TE!
WRASH
BLINK
COSA?!
NO! NON È UNA STELLA!
OOH!
SEMBRA QUASI LA STELLA POLARE!
OHHH... QUELLA LUCE ILLUMINA TUTTA LA NOTTE!
VRRRRRRR
QUELLA È LA CAPITALE IMPERIALE!
OOOH! N-NON SARÀ MICA?!
CHI SARÀ FALCO ...?!
BLOARGH
QU-QUESTI UOMINI NON HANNO CATTIVI PENSIERI...

WOOOR
SEMBRA DI ESSERE IN PIENO GIORNO!
OOH! LA LUCE ELETTRICA! L'AVEVO QUASI DIMENTICATA!

EH EH EH! NON TARDERETE A SCOPRIRLO, QUANDO SARETE DENTRO!
EH!
VROOOM
MA... MA COME AVRANNO FATTO?!
OOOH!
SVEL-TI!
TUTTA LA VI-TA?!
PER T...
A PARTIRE DA OGGI, LAVORERETE QUI PER TUTTA LA VITA!
CLANG
TAP TAP TAP
D-DOVE CI POR-TANO?
NO!
AAH!
ANDIAMO AL-LA SORGENTE DELLA LUCE!
IH IH...

GNEEK

GNEEK
GNEEK

GIU' LE MANI! E ADESSO ANDATE A LAVORARE FINCHE' NON SARETE MORTI!
IO NON VOGLIO MORIRE IN UN POSTO DEL GENERE!
N-NON VOGLIO!
D-DEV'ESSERE UNO SCHERZO!
STÜSCK
AH!
GRAB
AIUTO!
WUUUN
WUUU
AH!
WUUUN
...LA PAROLA DELL'IMPERATORE!
ZASH
ASCOLTIAMO CON GIOIA E GRATITUDINE...

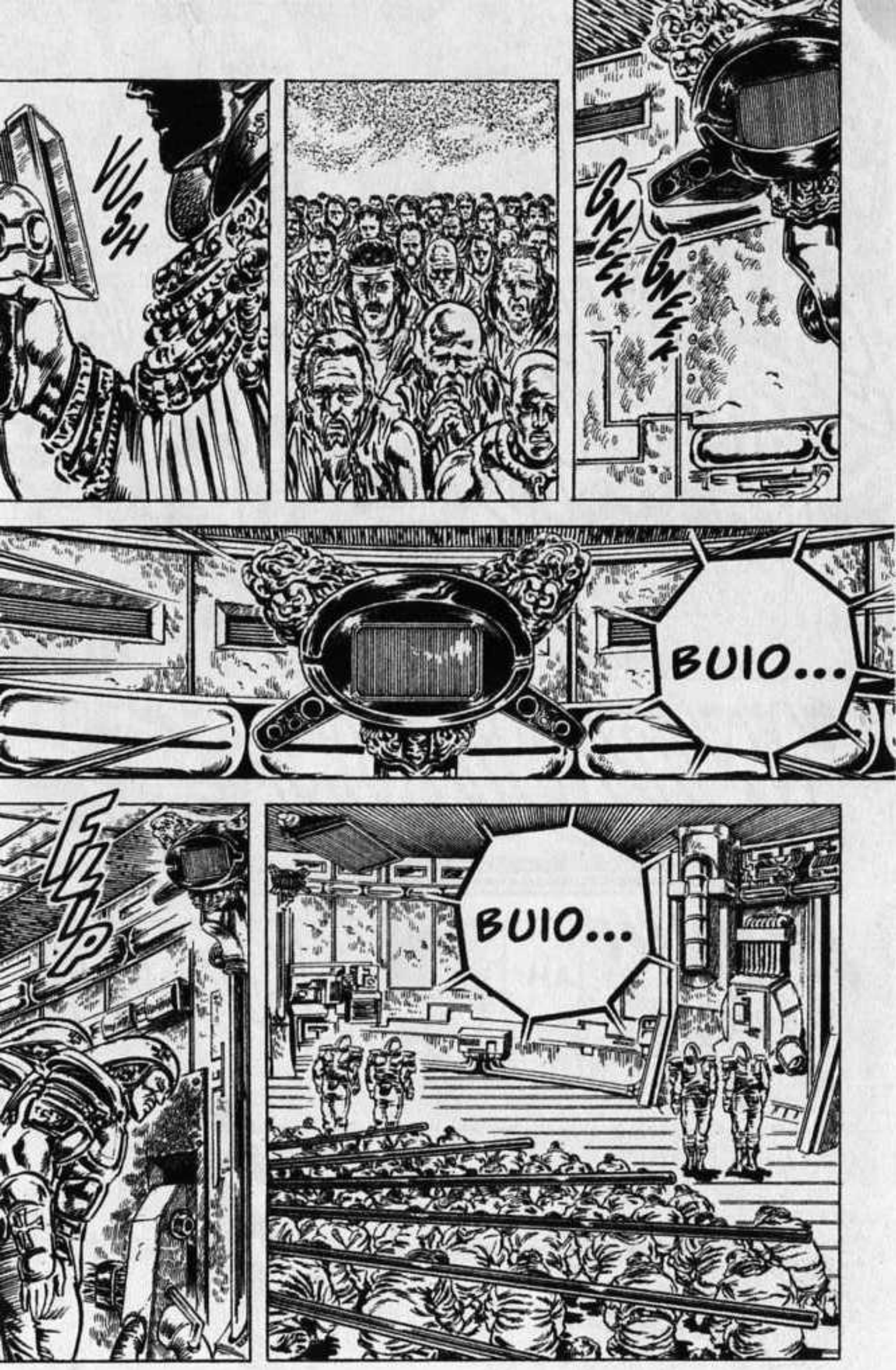
VUSH
GNEEK
GNEEK
BUIO...
FLIP
BUIO...

WROOOO
SPINGETE PIU' FORTE! DOVETE SPINGERE CON TUTTO IL CUORE!
AVETE SENTITO?! ALL'IMPERATORE IL BUIO NON PIACE!
SHUSH
AGH!
TU! CHI TI HA DETTO DI RIPOSARTI?!
DASH
NON... RIESCO... A RESPIRARE!
STUMP
RATTLE
AHH!
UHH!
AH!
FLASH

F-FAL-CO!
OOH... SIGNOR FALCO...
RATTLE
SIETE DESIDE-RATO DAL VICERE` JAKO!
TAP
GENE-RALE!
TSK!

RATTLE
RATTLE
RATTLE
STA PIANGENDO! IL VOLTO DEL GENERALE FALCO NON VERSA NEANCHE UNA LACRIMA, MA LA SUA GAMBA STA PIANGENDO!
FUUUU
LO CONOSCI, RIHAKU?
HO CAPITO... COME IMMAGINAVO E' STATO IL GENERALE FALCO, COLUI CHE DETIENE LA SUBLIME TECNICA DI GENTO!
...
F-FRATELLO MIO!
COSA?!
NELL'EPOCA DOMINATA DALLA VIOLENZA, LUI DIEDE UNA GAMBA PER L'AMBIZIONE DI RAOUL!
SI'!

STUMP
SEI TU, FALCO, MAESTRO DELLA SUBLIME TECNICA DI GENTO?!
FU QUANDO RAOUL GIUNSE ALLE PORTE DEL VILLAGGIO CHE OSPITAVA L'IMPERATORE DEL CIELO SPINTO ALLA CONQUISTA DEL MONDO DALLA SUA SMISURATA SETE DI DOMINIO!
SI, SONO IO!
LASCIO SCEGLIERE A TE...: O COMBATTERE, O FUGGIRE!

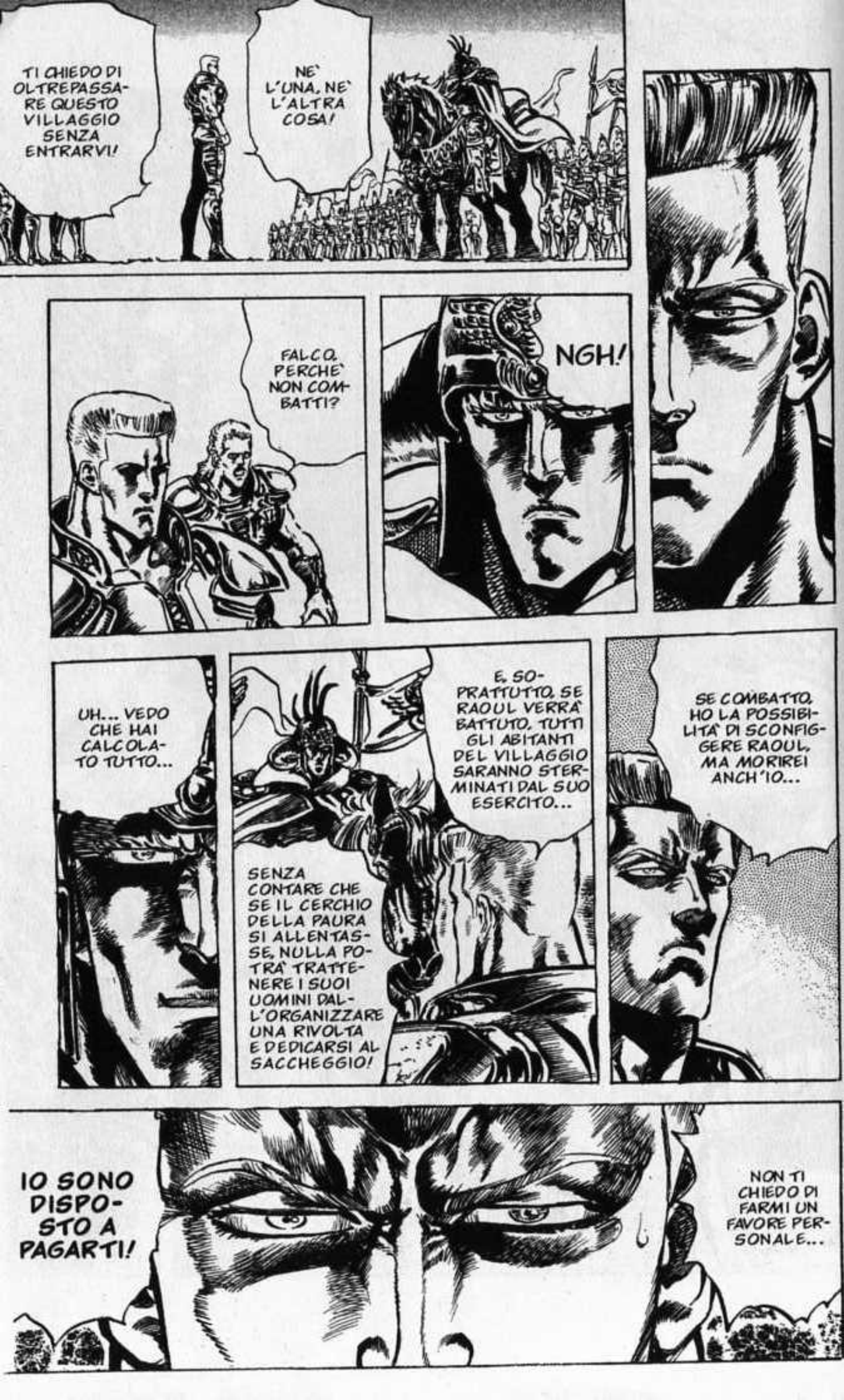
TI CHIEDO DI OLTREPASSARE QUESTO VILLAGGIO SENZA ENTRARVI!
NE' L'UNA, NE' L'ALTRA COSA!
FALCO, PERCHE' NON COMBATTI?
NGH!
UH... VEDO CHE HAI CALCOLATO TUTTO...
E, SOPRATTUTTO, SE RAOUL VERRA' BATTUTO, TUTTI GLI ABITANTI DEL VILLAGGIO SARANNO STERMINATI DAL SUO ESERCITO...
SENZA CONTARE CHE SE IL CERCHIO DELLA PAURA SI ALLENTASSE, NULLA POTRA' TRATTENERE I SUOI UOMINI DALL'ORGANIZZARE UNA RIVOLTA E DEDICARSI AL SACCHEGGIO!
SE COMBATTO, HO LA POSSIBILITA' DI SCONFIGGERE RAOUL, MA MORIREI ANCH'IO...
IO SONO DISPOSTO A PAGARTI!
NON TI CHIEDO DI FARMI UN FAVORE PERSONALE...

FLASH
WOOSH
PRENDI! TI OFFRO LA GAMBA DI UN UOMO CHE SI VANTA DI ESSERE IL PIU' FORTE MAESTRO DELLA SUBLIME TECNICA DI GENTO!
BLINK
EH?!
SPUNN

...
HA DATO LA SUA GAMBA DESTRA PER LA GENTE DEL VILLAGGIO!
SI', ADESSO FALCO PROBABILMENTE CAMMINA CON UN ARTO ARTIFICIALE!
NON DOVRA' ESSERE VERSATA NEANCHE UNA GOCCIA DI SANGUE DEGLI ABITANTI DI QUESTO VILLAGGIO!
ANDREBBE CONTRO LA SUA ETICA!
NON LO FAREBBE MAI!
MA NON CAPISCO, PERCHE' UN UOMO SIMILE E' SUCCUBE DELL'IMPERATORE? FALCO DOVREBBE ODIARE LA SUA TIRANNIA PIU' DI CHIUNQUE ALTRO, NON E' COSI'?
GIA'! PERCHE' NON CERCA DI UCCIDERLO?

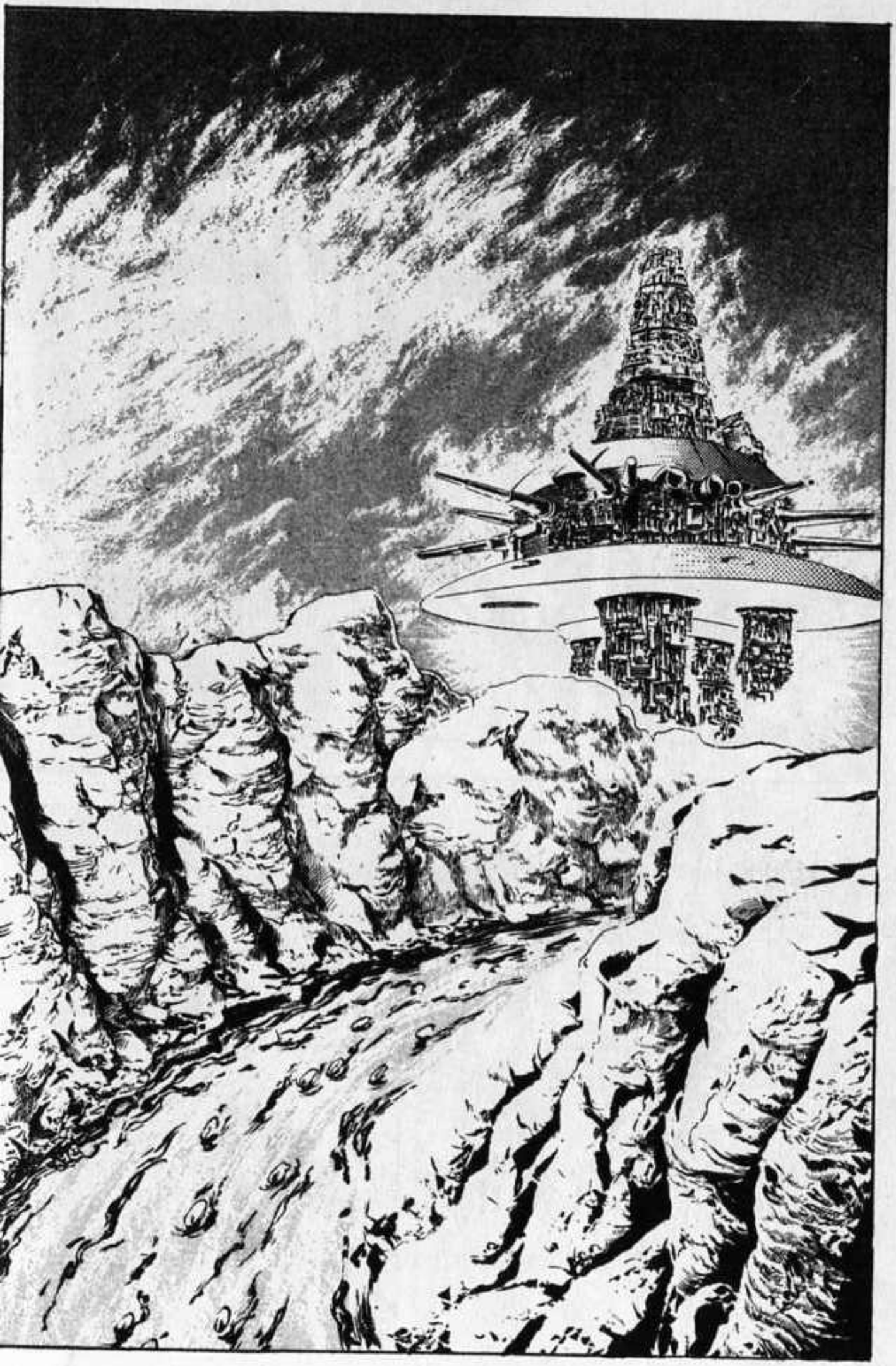

L'ULTIMO VIAGGIO
KENSHIRO, SAI COSA SONO QUELLI?
...
SCROSSH
C'È UN'UNICA VIA D'USCITA, PER GLI SCHIAVI PORTATI ALLA CAPITALE IMPERIALE... È QUESTO CANALE... NON HANNO SPERANZE DI USCIRNE VIVI!
SCROSSH
LÌ DENTRO CI SONO I CADAVERI DEGLI SCHIAVI MORTI CHE IL CANALE PORTA VIA.

RATTLE
RATTLE
L'ULTIMO
VIAGGIO

SHO-
KI...
MF...
FALCO! NON C'È BISOGNO CHE TU VADA DA JAKO!

FAL-
CO...
QUANDO IL VICERE' MI CHIAMA, E' COME SE MI CHIAMASSE L'IMPERATORE DEL CIELO IN PERSONA!
TUP
CLANG
VICE-
RE!

WOOOO
FAL-
CO...
SEI TORNATO
SENZA AVER
STERMINATO
TUTTI I RIBEL-
LI... PERCHE'?

CON CHI TI CREDI DI STAR PARLANDO?
TI SEI FATTO PRENDERE DALLA PAURA!
MI SI E' PRESENTATO UN NEMICO CHE NON MI ASPETTAVO!
UN NEMICO INASPETTATO!
TSK
PFUI!
GUISH
UHH...
STUG
LA TUA TESTA E' TROPPO IN ALTO! PROSTRATI AI MIEI PIEDI!
TUD
MF!

GNIEEK
UH UH UH ...
THUMP
UGH!
SUCK
VUSH
EH EH... LA TUA GAMBA DESTRA NON DOVREBBE SENTIRE ALCUN DOLORE...
HEH!
GRRP
INTENDI ALZARE IL PUGNO CONTRO DI ME?! VUOI SFIDARE IL VICERÈ, COLUI CHE L'IMPERATORE HA INVESTITO DI PIENI POTERI?!
COS'È QUELLO SGUARDO? VUOI FORSE RIBELLARTI?!
GULP

FIGLI! FATE CAPIRE A FALCO CHI SONO IO!
NH
UH... BRUTTO STUPIDO!
IL VICERE' E' L'UOMO PIU' FIDATO DEL-L'IMPERATORE DEL CIELO!
AGLI ORDINI!
...PARLO IN NOME DELL'IMPE-RATORE!
SIII!
QUANDO IO PAR-LO...

SONO STATO CHIARO?
AH AH AH!
VIUSH
SWAK
RATTLE
FA MALE, FALCO ?!
E ALLORA ABBATTI HOKUTO!
SOCK
FWAK
STOK

ABBATTI HOKUTO, CHE OSA RICHIAMARE NANTO PER RIBELLARSI ALL'IMPERATORE!
HOKUTO È LA CAUSA DEL MALE DEL MONDO!
WHAP
THUD
THUD
PLIK PLIK
...
EEH
EEH!
BA-STA!
BAKROOOM
AH!
NON POSSO PIÙ SOPPORTARE TUTTO QUESTO!
CRACK
GWRAAAA
SHOKI!

SWUUM
SIETE VOI LA CAUSA DEL MALE DEL MONDO, BASTARDO!
GRAB
CRE-PA!
AAAH!
CO-SA?!
WOOOOM

LUI DICE SOLO MENZOGNE IN NOME DELL'IMPERATORE!
LO SAI BENE CHE JAKO SERBA UN GRANDE RANCORE VERSO HOKUTO!
TLOC TLOC
AHH!
AHH!
GAH!
...
PERCHE' SOPPORTI QUEST'ONTA?!
FALCO! PERCHE'? PERCHE' UBBIDISCI A LUI?
MH?
WOOSH
SPRUZZ
SPRUZZ

...
NON VALE SOLTANTO IL TUO VILLAGGIO, MA UN INTERO PAESE!
ACCETTO LA TUA GAMBA!
MH
BLNK
BAKRO MM
WRASH
VIENI FUORI, MALEDETTO TOPO DI FOGNA!

CHOP
EH?!
GRAB
AAAH!
AAH!
MAI VISTA TANTA PERVERSIONE NELLO SGUARDO DI UNA PERSONA!
JAKO!

FALCO, TI CONVIENE SOPPRIMERE SUBITO QUEST'UOMO...
...PERCHE' DA LUI RICEVERAI SOLO DISGRAZIE!
THUD
WOOOOO

THUMP
LA PAURA PER RAOUL GLI FECE IMPARTIRE L'ORDINE DI CANCELLARE HOKUTO...

HOKUTO! NON LO DIMENTICHERO' MAI! HOKUTO RAPPRESENTA UNA MINACCIA PER IL MIO FUTURO!
FINCHE' ESISTERA' HOKUTO, NON POTRO' MAI AVERE DELLE BUONE PROSPETTIVE!

MA ADESSO E' STATO OLTREPASSATO OGNI LIMITE!
NOI ABBIAMO COMBATTUTO FINO A OGGI SOLO PER TE, FALCO!

MUORI, JAKO!
WUSSH
IIIH!
PERDO-NAMI, SHOKI!
BLINK
AHH!
WOOOH
F... FAL-CO...
FLAP

STUM
UUUH!
STUD
AGH!
GHHH!
IIH!
ANCHE SHOKI ERA UNO DEI GENERALI AL SERVIZIO DELL'IMPERATORE! VORREI CHE MI FOSSE CONSENTITO DI OCCUPARMI DEL SUO FUNERALE PERSONALMENTE!
BLNK
WUSH
UGH...
FUSSH
TAK
RATTLE

KHH... OHH...
WOOOSSH
MI DISPIACE PER IL FATTO DI DOVERTI FAR ANDARE IN QUESTO DANNATO CANALE...
F-FALCO, M-MI AVEVI MESSO SOLTANTO NELLO STATO DI MORTE APPARENTE...
D'ORA IN POI, VIVI LIBERAMENTE!
PLOOSSH
SHOKI! TU SEI GIÀ MORTO... ORMAI NON DEVI PIU' ESSERE FEDELE ALL'IMPERATORE!
SPLASH
IO NON POSSO CAMBIARE IL CORSO DELLA MILLENARIA STORIA DELLA MIA STIRPE!
F-FALCO...
MA PERCHE' TI SOTTOMETTI A JAKO IN QUESTO MODO?
NON CONTINUARE, FALCO!
ADDIO, AMICO...
FALCO...
SE LO UCCIDESSI, ANCHE L'IMPERATORE MORIREBBE... E INVECE IL DESTINO DELLA MIA TECNICA SUBLIME DI GENTO E' PROTEGGERE L'IMPERATORE!
JAKO TIENE L'IMPERATORE DEL CIELO IN SUO POTERE...

WOOOSSH
SSHH
GLOB
PLOSH
GHA!
SPLASH
SSHH
AVEVO INTUITO I VOSTRI PIANI!
EH EH...

K-KENSHIRO?!
MH!
CO-SA?!
K-KENSHIRO, QUEST'UOMO E' ANCORA VIVO!
K-KEN! LO CONOSCI?!
...
FRUSH
NGHF...
OOH... LEI E'... ALLORA ERA LEI L'UOMO DI HOKUTO...
IL DESTINO... SA ESSERE... VERAMENTE... IRONICO... A VOLTE!
E' L'UOMO CHE HA ACCOLTO ME E JULIA E CI HA OFFERTO UN RIFUGIO SICURO!
SI', LO CONOSCO!

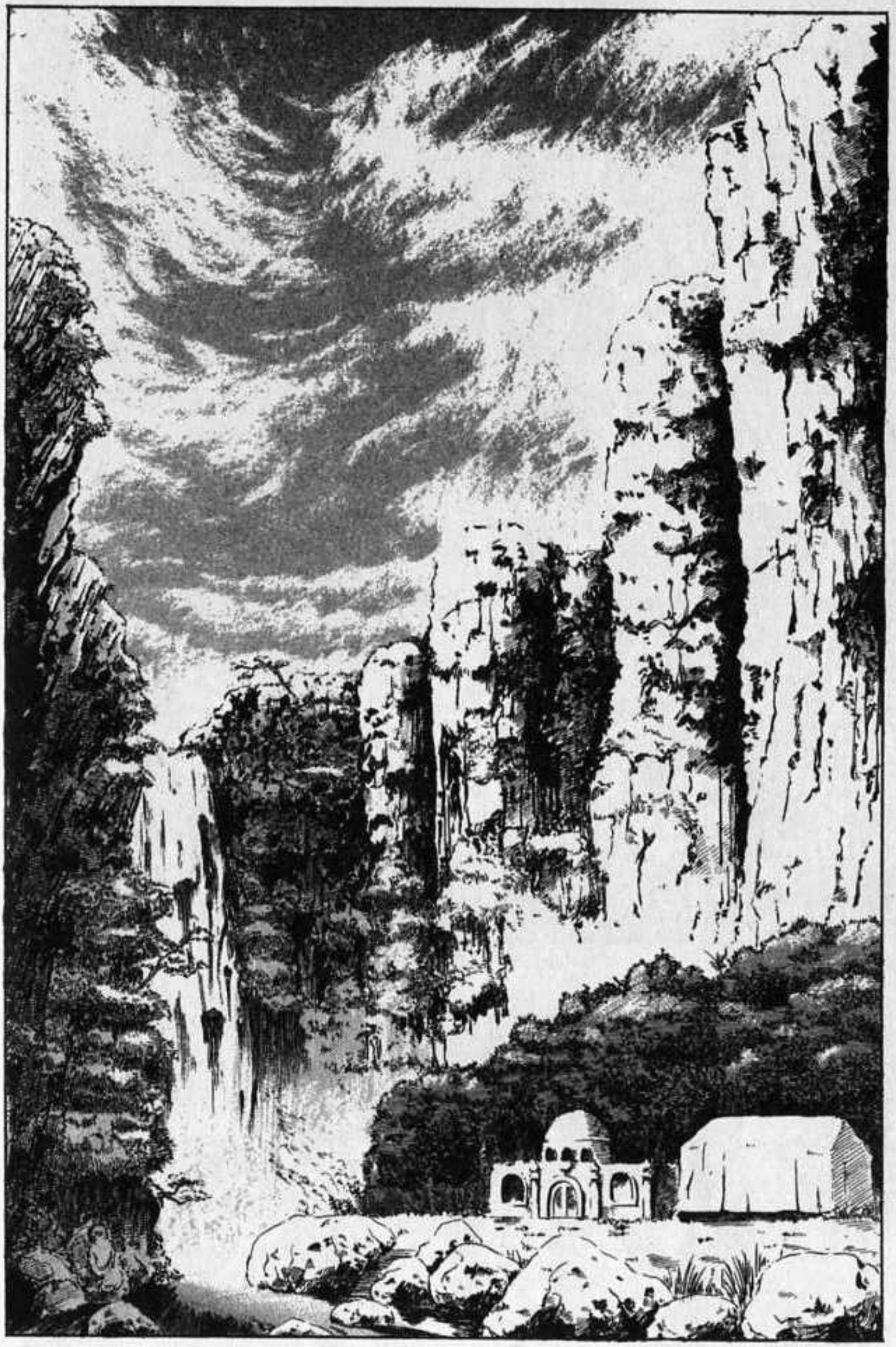

FUUUUU
LA LANCIA DELLA RABBIA
SHO-
KI...

LA LANCIA DELLA RABBIA

SWISSH
SPLAP
SPLASH
ANF
ANF
I BANDITI! I BANDITI! STANNO ASSALTANDO IL VILLAGGIO!
SPLASH
THUMP
AAH!
VUSH

FRUSH
FRUSH
VUSH
EH EH EH EH... IMBE-CILLE!
FLIP
BLINK
TUMP
CO-SA?

EEH EEE...
AAH!
AAH!
BUMBLE
FORZA! PORTATEVIA TUTTI I VIVERI!
SBOAM
MH?
TAP TAP
AAAH!
FATE FUORI CHIUNQUE OSI OPPORRE RESISTENZA! NON ABBIATE PIETÀ!
ANCHE LE DONNE!
COSA... COSA C'È?!
TOMP
TOMP
AAH!

EH?
COS'HAI? COS'HAI IN TESTA?!
OH... AAH...
AAAH!
AH!
AAH! AAH!
VUSH
AAH!
THUMP
SPRUN
AGH!
AH!
SPLISH

THUMP
THUMP

TOC

NGH
CHI... CHI DIAVOLO SEI, TU?

PREN-
DI
QUE-
STO!

SBAM
ORGH!
GRAB
WOSH
MALE-
DET-
TO!
SPLISH
AAH!
UGH!
WUP
SPLAT
AH!

ADES-SO BA-STA! MUO-RI!
GHYAA!
STHUMP
TUP
COS...
SPLISSSH
TUP
SOCK
WUSH
WUM
UGH!
AAH!
GAH!
OOGH!

THUMP
THUMP
OOOHH!
AAH!
THUMP
WUSH
WOOSH

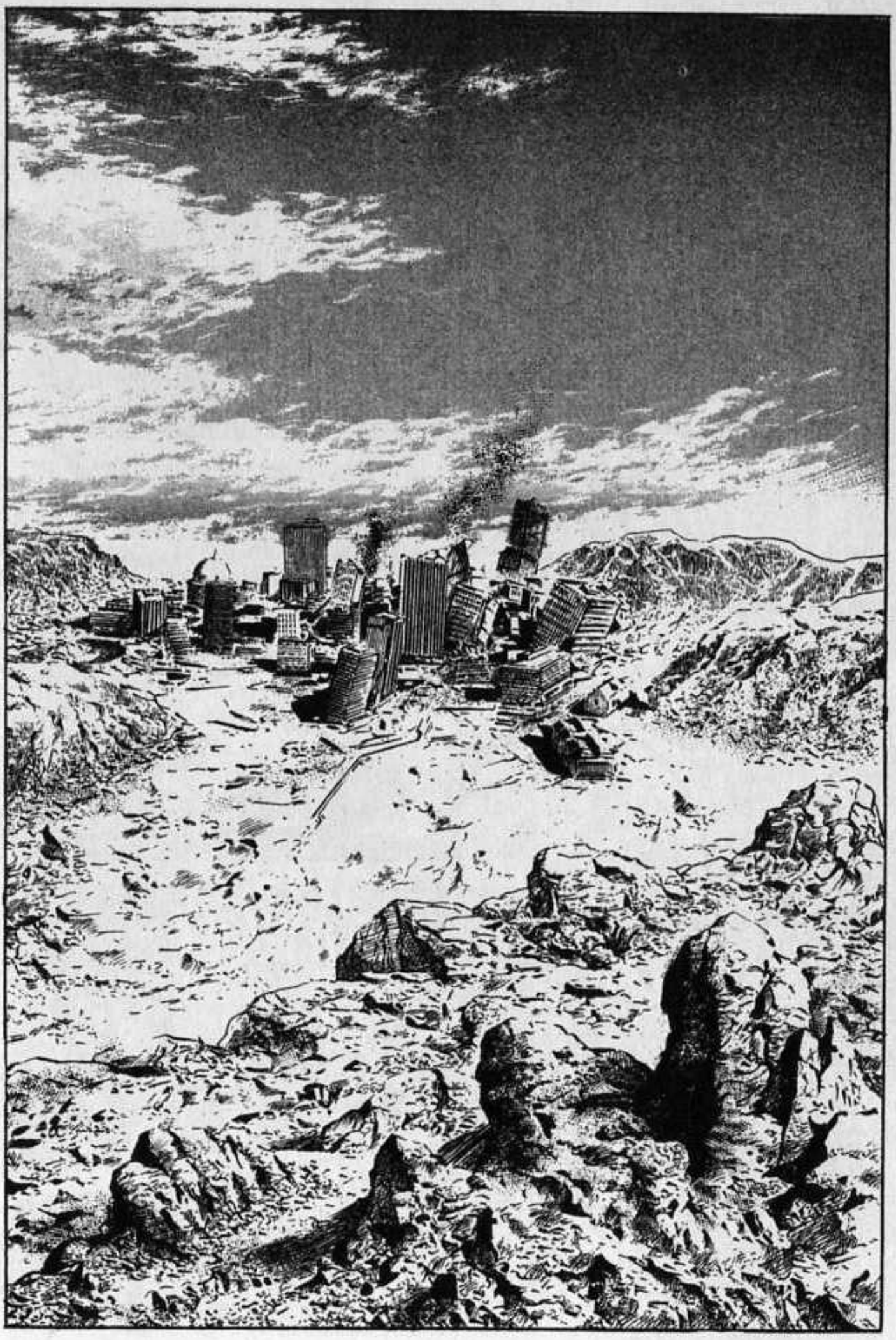

WROO
WROOOM
RESTATE LÌ ANCORA UN PO', CHE STO ARRIVANDO!
FIGLI DI PUTTANA! HANNO ATTESO CHE ME NE ANDASSI PER ASSALTARE IL VILLAGGIO!
MA CHE...?!
SKRRRRK
E' STATO QUELL'UOMO A UCCIDERE I BANDITI!
SHOKI... SIGNORE!
FLIP

BE'... STAVAMO PASSANDO DA QUESTE PARTI...

IO SONO SHOKI, IL CAPO DI QUESTA COMUNITA'! VORREI RINGRAZIARTI PER CIO' CHE HAI FATTO!

TAP

ERA PROPRIO BUONO!
GRA-ZIE!

SI', CERCHIAMO UN LUOGO IN CUI POTERCI FERMARE...
SIETE IN VIAGGIO?

FLIP
MA E' AMMALATA!
COUGH!
UGH...
NON ABBIATE ESITAZIONI... POTETE VIVERE QUI FINCHE' VORRETE!
QUI C'E' DEL VERDE E ANCHE ACQUA IN ABBONDANZA!
EH?
CHI E' IN DEBITO SI DEVE SDEBITARE...
QUANDO MI DEVO NASCONDERE VENGO IN QUESTO POSTO!
I MIEI NEMICI SONO TANTI...

SE LO SAPESSI, PUO' DARSI CHE DOVREI COMBATTERE CONTRO DI TE...
NO... MEGLIO DI NO!
NON VUOI SAPERE IL MIO NOME?
...
NON POSSO RIMANERE INDIFFERENTE NEI LORO CONFRONTI!
FORSE NON LE RIMANE MOLTO DA VIVERE...
QUEST'UOMO E' STATO CAPACE DI ABBATTERE I BANDITI CON UN SOLO COLPO, MA VUOLE SOLO VIVERE TRANQUILLO CON LA SUA DONNA!
MA SIGNORE!
JULIA! FATTI TRATTARE CON DOLCEZZA DA QUESTO UOMO!
FLIP
...
AD-DIO!
TAP

UH... ERA DA MOLTO TEMPO CHE NON MI SENTIVO COSÌ UMANO...
SHO-KI!
GUARDA, KEN! LA LANCIA CHE HA TRAFITTO SHOKI HA IL MARCHIO DI SHINO, UNO DEI FIGLI DI JAKO!
...
SE NON FOSSE STATO PER TE, JULIA NON AVREBBE MAI TROVATO LA QUIETE!
SHO-KI...
BRRR

WROOOOO WOOOOOOO
I RIBELLI DI HOKUTO SI STANNO AVVICINANDO AL PRIMO CANCELLO!
UFF! CHE IMPERTINENZA!
SONO QUATTRO GATTI! COME POSSONO PENSARE DI ABBATTERE L'IMPERATORE DEL GELO?!
WROOOM
MIO PADRE TEME HOKUTO, MA A QUANTO VEDO NON C'È NULLA DI CUI AVERE PAURA!
BRUCIATE IL LORO STENDARDO!

STANNO BRUCIANDO LA NOSTRA BANDIERA!
È QUESTO IL DESTINO CHE VI ATTENDE!
WUSH
GUARDATE, LURIDI INSETTI DI HOKUTO!
RATTLE
GRAB
BLINK
WUSH

SWOSH
AH!
SWISH
SWISH
GWOO
?!
EH? COS'È QUEL LUCCI-CHIO?!
AAAH!
AH!
SWISH

SBAM
SI-GNOR SHINO!
SZOCK
LASCIA FARE A ME! DI LORO ME NE OCCUPO IO!
TA
L-LA MIA... LANCIA!
AH...
SPLOTCH
I-INCREDIBILE! LA LANCIA NON DOVREBBE RAGGIUNGERCI A QUESTA DISTANZA!
FRUSH

FHUU UU
L'OMBRA NERA DELLA MORTE
BLINK
AAH!
WORRR
ZOOOOO'

L'OMBRA NERA DELLA MORTE

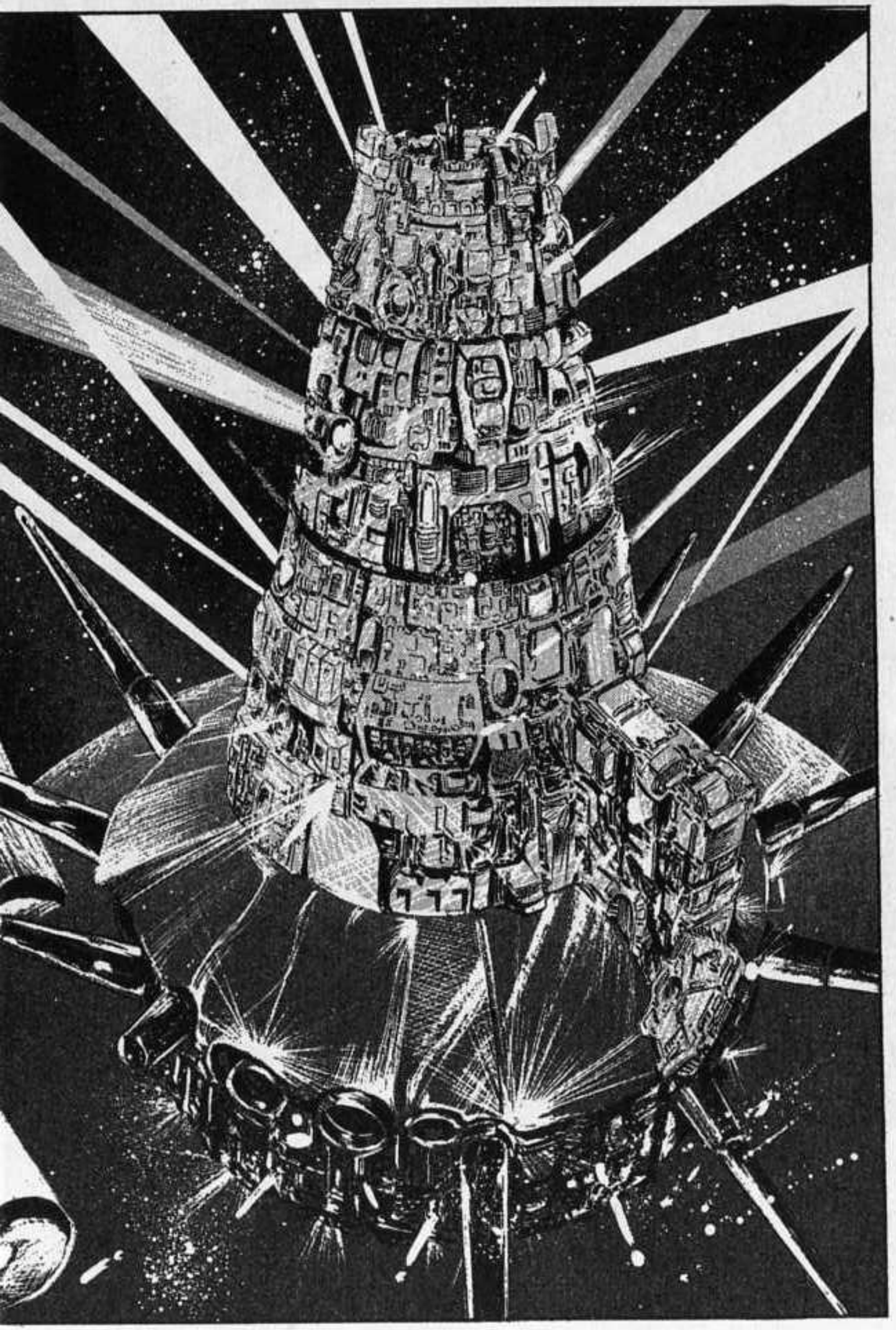

NOOO!
C-COS'ERA?! UN'OMBRA ENORME! ANCORA PIU' IMPONENTE DI RAOUL, IL RE DEL TERRORE!
ANF!
ANF!
ANF!
GUARDA-TE MIO FRA-TELLO!
PA-DRE!
SBAMM
AH!

CHI... CHI È STATO?!
IL PRIMO CANCELLO È STATO SFONDATO... E ANCHE IL SIGNOR SHINO!
S-SHI-NO!
KEN-SHIRO DI HO-KUTO!
UN UOMO SOLO!
UGH ...
MA È... È... L'UOMO CHE HA ABBATTUTO IL TERRIBI-LE RAOUL!
K-KEN-SHI-RO?!
È UN UOMO DAVVERO TERRIBILE! VENIVA AVANTI DA SOLO NONOSTANTE LE MIGLIAIA DI SOLDATI CHE LO CIRCONDA-VANO... LENTA-MENTE, SENZA UN MINIMO DI ESITAZIONE, COME SE CAMMINASSE NEL DESERTO!

TAP
TAP
IN QUESTO MOMENTO SI TROVA DAVANTI AL CANCELLO DELLA SECONDA CINTA!
TAP
TAP

HAI CAPITO, IDIOTA?!
PER QUANTO TU SIA FORTE, NON POTRAI MAI SFONDARE QUESTO CANCELLO, PERCHE' E' COLLEGATO CON L'ELETTRICITA'!
A-ASCOLTATEMI, NON ABBIATE PAURA, RAGAZZI!
TU DEVI ESSERE KENSHIRO, NON E' VERO?
TAP
SCAPPI, EH? CONIGLIO! DAI, TORNA INDIETRO! ATTACCACI!
SWISH
PROVACI, DAI! AH AH AH!
SE LO TOCCHI DIVENTI UN PEZZO DI CARBONE!
S-SE CREDI DI POTER FARE QUALCOSA CON QUELLO, TI AVVERTO CHE NON E' COSI' FACILE!
EHI!
GRAB

WOOSH
OH!
TI STO DICENDO CHE NON PUOI FARE NULLA!
VUSH
SPONG
GUAH!
KLANK
URGH
EH

FZZ FZZ
BRAM BRAM
GAAHHH!
RATTLE RATTLE
SWWSH
BLLL!
WROSH
OOOH!
FSSH
UGH...
ALL'AT-
TACCO!
CHI MI
OSTA-
COLA
MUORE!
TAP
THUMP THUMP
TAP TAP
TAP
OOOH!

VUSH
TUP
TUP
VUSH
AAAAHH!
VUSH
ATATAH!
STOTOCK
GHEF!

VIUSH
AAAAH!
SMACK
STOK
SDAM
TUDD
BLGH!
BASH
BASH
BASH

MALE-
DETTO
STRON-
ZO!
GRUNK
CI PEN-
SIAMO NOI
A QUELLO!
SIAMO AL-
LE DIRETTE
DIPENDENZE
DEL VICERE,
NOI!
LARGO,
LARGO! NON
CI SERVE LA
MANO DI VOI
CODARDI DEL-
L'ESERCITO
DI FALCO!
VROO
CAR-
CARR-
MUO-
RI!
MUORI
INFIL-
ZATO!
WROO

TLAC
AAAH!
WOSH
CROCK
AGHF!
AH! VIENE DA QUESTA PARTE!
WROO
GHXHH!
KABOOM
STHUD

E' TUTTO INUTILE... NEANCHE CON LA FORZA DI TUTTI I SOLDATI E' POSSIBILE FERMARE KENSHIRO!
WROOO
...NON HAI ANCORA SCOPERTO DOVE TENGONO RINCHIUSO L'IMPERATORE DEL CIELO?
NYU...
HO CAPITO...
NO...
STO FACENDO TUTTO IL POSSIBILE, MA JAKO SA TENERE LA BOCCA CHIUSA PIU' DI QUANTO IMMAGINASSI...

HEH!
TU... HAI PER CASO INTENZIONE DI MORIRE?
FAL-CO!
GRA-ZIE PER QUELLO CHE STAI FACENDO!
TAP
NON PREOCCU-PARTI, NON MORIRÒ INVANO!
C-COSA?! A-ANCHE IL MIO ESERCI-TO PER-SONA-LE?!
BASH

DOV'E' LA LUCE?!
RATTLE
B-BUIO!
URGH
P-PURTROPPO E' COSI'! IL COMANDANTE E' MORTO SUL COLPO! KENSHIRO SI STA AVVICINANDO SEMPRE DI PIU' ALLA CAPITALE IMPERIALE!
RATTLE
KYAAAH
AH!
ZAK
AAHHH! IDIOTI! NON VEDETE COM'E' BUIO?!
HOKUTO E' L'UNICO A BRILLARE NEL CIELO BUIO! QUESTO BUIO FARA' IMPAZZIRE JAKO!
N-NO!
DASH

SBAM
JA-KO!
AH!
AAAHH!
G-GRANDE FALCO! TEMO CHE NEANCHE VOI POSSIATE PIU' SALVARE L'IMPERATORE!
THUD
M-MI FATE MALE!
PA-DRE!
AH!
AWW!
AAAH! AAAAH! AAAAH!

ANF
FALLO SPARIRE DA QUESTO MONDO!
DEVI DISTRUGGERE KENSHIRO!
!
WRASH
FALCO!
O PREFERISCI CHE SIA L'IMPERATORE DEL CIELO A MORIRE?!
...

KEN IL GUERRIERO 17 - CONTINUA